

Vodni žig na video posnetkih za več naročnikov

Zakaj se vam to splača narediti?

Ker uporabniki, ko gledajo video posnetek se imajo možnost na vaš Youtube kanal naročiti kar s klikom na vaš znak desno spodaj pri video posnetku. S tem lahko pridobite še več naročnikov na YouTube.

Tehnične zahteve vodnega žiga:

Oblika PNG ali GIF, 150 x 150 slikovnih pik, 1 MB (ali manj). Priporočamo uporabo enobarvnih ali dvobarvnih slik s prosojnim ozadjem.

Primer vodnega žiga, ki ga uporablja znani poslovnež in predavatelj Gary Vee desno spodaj med celotnim video posnetkom:

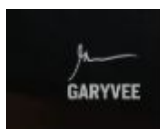
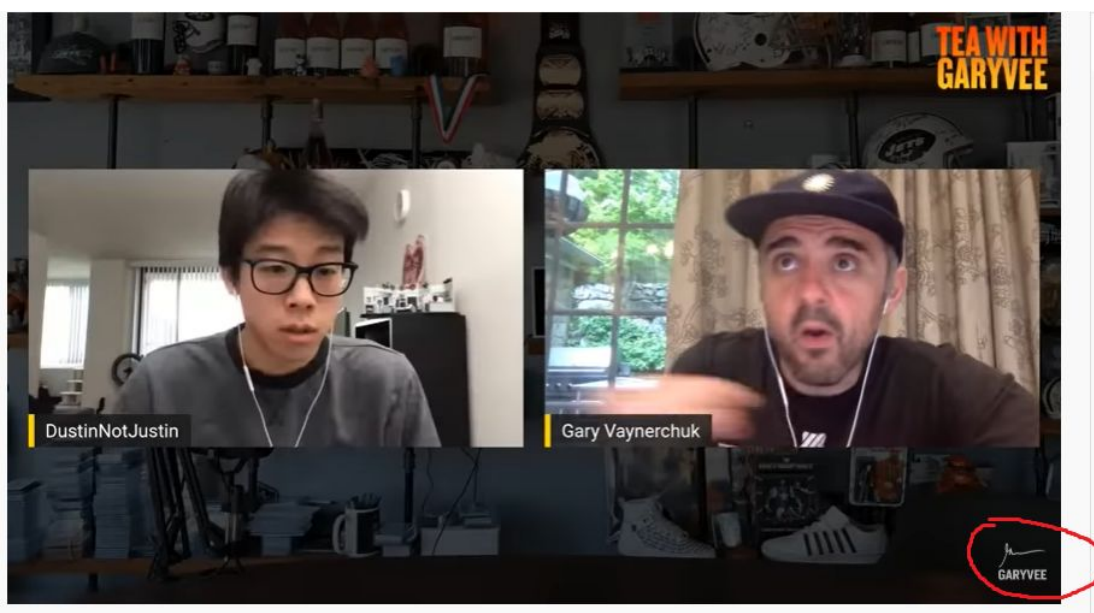

Ko se pomaknete z miško pa se pokaže možnost za naročilo in se lahko direktno naročijo na vaš YouTube kanal:

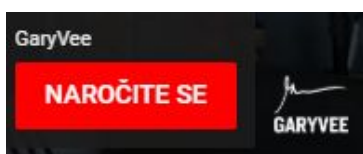

Več o tem napisano s strani YouTube: <https://support.google.com/youtube/answer/6147757>

Primer zanimivega vodnega žiga, ki ga uporablja Tyler Oakley:



Postopek dodajanja vodnega žiga na vse vaše video posnetke:

- 1.) Greste v YouTube studio desno zgoraj na YouTube.com ali direktno na <https://studio.youtube.com/>, ko ste prijavljeni z vašim računom:

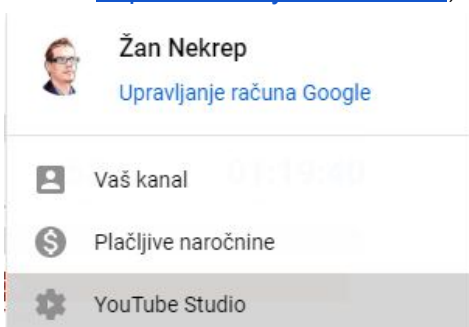

- 2.) Kliknite na nastavitve levo spodaj:



- 3.) Kliknite na kanal - razvijanje blagovne znamke

Nastavitve

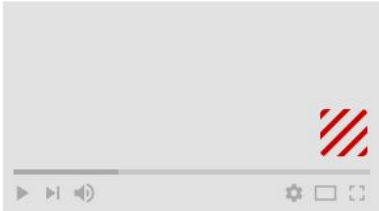
Splošno	Osnovni podatki	Dodatne nastavitve	Razvijanje blagovne znamke	Izpolnjeva >
Kanal			<p>Vodni žig videoposnetka</p>  <p>Vodni žig bo prekrival videoposnetek v spodnjem desnem kotu videopredvajalnika</p>	<p>Če v vsebino dodate vodni žig, lahko učinkovito povečate prepoznavnost blagovne znamke in kanala. Več o tem</p> <p>Oblika PNG ali GIF, 150 x 150 slikovnih pik, 1 MB (ali manj). Priporočamo uporabo enobarvnih ali dvobarvnih slik s prosojnim ozadjem.</p> <p>IZBERI SLIKO</p>
Privzete nastavitve za nalaganje				
Dovoljenja				
Skupnost				

4.) Naložite vodni žig s tem, da izberete sliko (prej jo morate imeti narejeno)

IZBERI SLIKO

Kliknite na

5.) Izberite na koncu še čas prikaza - jaz imam v celotnem video posnetku (na isti način uporablja tudi Gary vee)

Čas prikaza ?

- Konec videoposnetka ?
- Začetni čas po meri
- V celotnem videoposnetku

Torej svetujem, da izberete to:

Čas prikaza ?

- Konec videoposnetka ?
- Začetni čas po meri
- V celotnem videoposnetku